

## Inschrijfformulier No ♥ Feelings

Wat leuk dat je meedoet aan de vijfdaagse verdieping No ♥ Feelings – Emotionele verwaarlozing en verslaving. Via dit formulier kun je je inschrijven en enkele vragen over jezelf beantwoorden. Hier vind je ook praktische informatie, zoals data, tijden, locatie en bereikbaarheid. Daarnaast informeer ik je over de annuleringsvoorwaarden. Dank je wel voor je inschrijving!

Hartelijke groet,  
Manja

*PS: Mocht het niet lukken om dit formulier digitaal in te vullen, stuur me dan een mailtje en ik zorg voor een ander formaat.*

e-mail: [manja@manjakamman.nl](mailto:manja@manjakamman.nl)

telefoon: 06-25 06 83 11

### Jouw gegevens

Naam en achternaam:

Voornaamwoorden (hij/zij/hen/etc.):

Adres:

Postcode:

Woonplaats:

Telefoonnummer:

E-mailadres:

Beroep:

Naam (eigen) praktijk of organisatie:

Als je de factuur op een andere naam en/of adres wilt ontvangen dan hierboven, vul dan hier de factuurgegevens in:

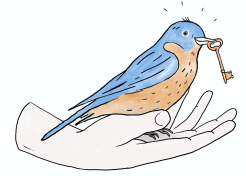

## **Wat meer over jou**

1. Werk je al met mensen met een verslaving? Zo ja, kun je kort toelichten in welke context?

*Een traumasensitieve werkwijze, ervaring met delenwerk en actieve kennis van het IFS-model zijn een voorwaarde voor deelname aan dit verdiepingstraject.*

2. Met welke vorm(en) van delenwerk werk je?

3. Kun je kort beschrijven hoe vertrouwd je bent met IFS?

4. Voorafgaand aan het verdiepingstraject maak ik (Manja) graag telefonisch kennis met je om onze wederzijdse verwachtingen te bespreken. Is er een dag of dagdeel in de week dat jou het beste uitkomt voor een kort kennismakingsgesprek?

5. Op de trainingdagen worden vegetarische lunches geserveerd, met bijvoorbeeld soep, salade, spreads en hartige taart. Heb je specifieke allergieën of dieetwensen waar we rekening mee kunnen houden?

6. Is er iets dat je vooraf wilt vragen of laten weten?

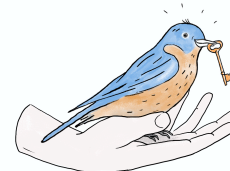

## Praktische informatie

**Data:** 8, 9 en 10 maart 2027 en 12 en 13 april 2027

**Tijden:** Inloop vanaf 09.30 uur, start om 10.00 uur, einde om 17.30 uur

**Locatie:** Mantingerdijk 12, 9436 PN Mantinge (Drenthe)

**Parkeren:** Gratis op de parkeerplaats P1-Mantingerveld, Mantingerdijk 7

**Openbaar vervoer:** Reis naar NS-treinstation Hoogeveen. Vanaf het station reis je in circa 20 minuten naar Mantinge met een voordelige hub-taxi die je 1½ uur van tevoren telefonisch bestelt bij Connexxion, tel. 0800 - 40 20 102 (gratis) of 088 - 339 48 50 (lokaal tarief). Ook je terugreis vanuit Mantinge naar Hoogeveen bestel je weer bij Connexxion. Houd rekening met een marge van 20 minuten.

Lees [deze informatie](#) over de hubtaxi even van tevoren door. (Of kopieer deze link: <https://www.publiekvervoer.nl/reizigers/hubtaxi/hubtaxi>)

Liever sportief? Met de ov-fiets vanaf station Hoogeveen is het ongeveer 16 kilometer.

**Overnachten?** Dat kan bij een lokale B&B of in [Hotel Het Witte Veen](#) in Witteveen, op 5 km afstand. Hotel Het Witte Veen verhuurt ook fietsen (e-bikes). Als je een fiets wilt huren, is het verstandig om dit direct bij het boeken aan te geven. Een andere optie is [Hotel Westerburcht](#), op 7½ km afstand, waar ook fietsen beschikbaar zijn. Prachtig slapen is het ook in een natuurhut bij de [Voscheheugte](#), op slechts 10 minuten lopen.

**Kosten:** €1325. Dit bedrag is inclusief btw, koffie, thee, lunches en handouts en te voldoen bij inschrijving na ontvangst factuur.

**Doorgangsvoorwaarden:** Deze training gaat door bij minimaal 6 deelnemers. Indien de training vanwege onvoldoende aanmeldingen niet kan plaatsvinden op de geplande data ontvang je hiervan uiterlijk 3 weken voor aanvang bericht. Houd bij het boeken van een eventuele overnachting rekening met de annuleringsvoorwaarden van je verblijf.

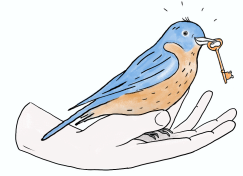

### **Annuleringsvoorwaarden deelnemer:**

Annuleringen dienen schriftelijk te worden ingediend.

- Bij annulering na inschrijving en tot 3 weken voor aanvang van de training, wordt een bedrag van €120 in rekening gebracht voor administratie- en voorbereidingskosten.
- Bij annulering tussen 3 weken en 48 uur voor aanvang van de training wordt 50% van het totale inschrijfgeld in rekening gebracht. Indien een geschikte vervanger wordt gevonden wordt het volledige inschrijfgeld gerestitueerd, minus €120 voor voor administratie- en voorbereidingskosten.
- Bij annulering binnen 48 uur voor aanvang van de training is restitutie niet mogelijk.
- Bij vroegtijdig vertrek tijdens de training vindt geen restitutie van inschrijfgeld plaats.

### **Algemene voorwaarden en klachtenregeling:**

Met het insturen van dit formulier verklaar je kennis genomen te hebben van en akkoord te gaan met mijn [Algemene Voorwaarden](#) (of plak deze link in je browser:

<https://www.manjakamman.nl/wp-content/uploads/Algemene-voorwaarden-Manja-Kamman-2024.pdf>).

Mijn klachtenregeling voor deelnemers aan trainingen en workshops vind je [hier](#) ([https://www.manjakamman.nl/wp-content/uploads/Klachtenregeling-Trainingen-en-Workshops\\_2025.pdf](https://www.manjakamman.nl/wp-content/uploads/Klachtenregeling-Trainingen-en-Workshops_2025.pdf)).

### **Vertrouwelijkheidsregel:**

Als deelnemer verplicht je je tot naleving van de vertrouwelijkheidsregel: je deelt geen persoonlijke informatie van mededeelnemers met derden, niet tijdens noch na afloop van de training. Het is niet toegestaan om beeld- of geluidopnames te maken van activiteiten en andere deelnemers.